

INSTITUTO SUPERIOR DE CIENCIAS SOCIALES Y ECONÓMICO FAMILIARES INFORME NARRATIVO DE GESTIÓN ICSEF AÑO 2021

El año 2021 se desarrolló en el marco del segundo año de la pandemia ocasionada por el COVID 19. Fue un año que se realizó en la modalidad de alternancia- presencialidad asistida por tecnología y presencialidad tanto para estudiantes como para administrativos con estrictos protocolos de bioseguridad y un acompañamiento y vigilancia rigurosa por parte de la Arl y de los entes gubernamentales locales y nacionales.

En el primer aparte se presentan los avances académicos; en segundo lugar, los avances en investigación y los desarrollos en proyección social. Por último, se enuncian los avances en cuanto a autoevaluación y autorregulación y gobernabilidad institucional se refiere.

Avances académicos

En 2018, el ICSEF inició el Proyecto Terranova para un ICSEF Global con el propósito de implementar un modelo pedagógico inspirado en el modelo dual Suizo y contar con una población estudiantil en formación profesional de 500 mujeres jóvenes bachilleres a 2025.

Durante el 2021, se consolidó como producto de este gran Proyecto institucional el Modelo Aprende Haciendo en Icsef - *ApHi* . Este modelo consta de ambientes de aprendizaje específicos para el desarrollo de competencias prácticas a saber:

ICSEF como Centro de Excelencia que permite tanto el desarrollo del saber teórico como del saber práctico en ambientes de aprendizaje con la tecnología necesaria para desarrollar competencias con el acompañamiento de un profesor con experiencia práctica profesional. Este campus cuenta con *iniciativas de emprendimiento* como pretextos formativos para las estudiantes, en diferentes etapas de desarrollo a saber: pre-incubación, incubación o financiación.

El *campus de formación práctica aliada* que se caracteriza por ser un ambiente real de aprendizaje práctico con el acompañamiento de un tutor con formación práctica y conocimientos teóricos adecuados.

El *campus de formación práctica empresarial propio* que posibilita el desarrollo de competencias para el trabajo con el acompañamiento y supervisión de un tutor.

Forma parte de este campus **La Propia Tierra del Sumapaz**, primera spin-off de ICSEF en vías de constituirse como empresa comercial independiente de ICSEF.

La Propia Tierra del Sumapaz como parte de su fase de financiación participó en el Programa En Campo de la Fundación Bancolombia y obtuvo \$236 MM de pesos de los cuales \$98 MM no reembolsables.

Nos encontramos en una etapa de posicionamiento de los productos en el mercado objeto a través de diferentes estrategias de comercialización y ventas.

La proyección inicial de desarrollo del mismo no se han cumplido debido a la pandemia y al nicho de mercado al cual está dirigido: personas de estratos socioeconómicos altos con gusto por las comidas con sabores deliciosos, aficionados a la culinaria que quieren preparar sus alimentos optimizando su tiempo.

Mientras La Propia no empiece a vender y tener excedentes, no podrá cubrir sus obligaciones financieras como pago de préstamos, entre otros. Estos compromisos los debe asumir ICSEF.

El *campus de formación práctica empresarial en convenio* perteneciente al sector de la hospitalidad donde las alumnas realizan su práctica profesional que es válida como experiencia laboral bajo la supervisión de un tutor empresarial externo a ICSEF.

Se presentó (agosto del 2021) **La Propia Tierra del Sumapaz** a la convocatoria de Minciencias: **Creación de empresas de base tecnológica tipo Spin-Off basados en biotecnología, bioeconomía o tecnologías convergentes con esta**. Fuimos seleccionados y obtuvimos como beneficios mentorías para el mejoramiento de la Spin-Off y \$40 MM para el mejoramiento de la tecnología.

Teniendo en cuenta que el Modelo *ApHi* implica contar con iniciativas de emprendimiento para el desarrollo de competencias prácticas en las alumnas, durante el 2021 se ideó un emprendimiento para hotelería y se adelantó el Proyecto Consultorio de Hospitalidad – servicio de consultoría para toda la cadena del sector turismo. Este emprendimiento busca desarrollar un servicio de consultoría mediante el cual las alumnas del programa de hotelería puedan desarrollar competencias prácticas para su desempeño profesional exitoso en esta área.

Otro avance académico del 2021 es el Proyecto ICSEF Digital que busca aumentar la cobertura e impacto de ICSEF en la formación de la mujer vulnerable colombiana mediante el ofrecimiento de programas en modalidad híbrida - presencial y online.

Para alcanzar el objetivo del Proyecto Terranova ICSEF global en el 2025, se presentó a Limmat Stiftung el Proyecto ICSEF Global en octubre de 2021. Limmat concedió un apoyo en donación de \$92.740.000. El monto total del proyecto asciende a \$290.860.000. Se están haciendo gestiones con otras entidades de cooperación para conseguir los recursos faltantes.

Con los avances académicos se desarrolló la siguiente estructura organizacional que facilita la implementación del Modelo Aprende Haciendo en ICSEF y promueve el desarrollo armónico de los diferentes campus.

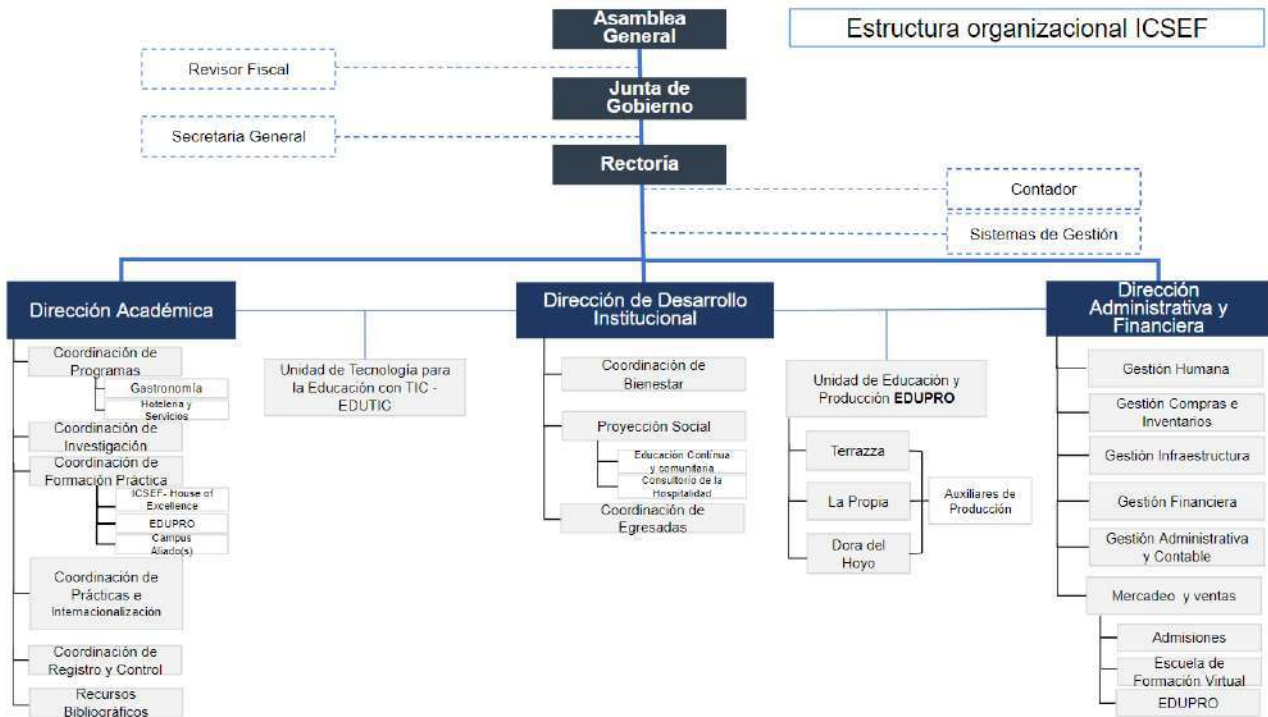

En junio del 2021, de las 13 alumnas que iniciaron en el 2019 el Proyecto piloto de formación con el nuevo modelo de formación, 6 alumnas terminaron su ciclo técnico aunque aún no se han graduado porque se encuentran adelantando su opción de grado. Estas alumnas continúan estudiando en ICSEF y se encuentran en VI semestre del ciclo tecnológico.

ICSEF contó con la siguiente población estudiantil 2021

	2021-1	2021-2
MATRICULADAS SEMESTRE ANTERIOR (SNIES)	113	126
TERMINAN CICLO	13	17
MATRICULAS POTENCIALES	100	109
APLAZAMIENTO	0	2
RETIRO	10	8
CANCELACIÓN	0	0
MATRICULAS EFECTIVAS	90	99
ALUMNA NUEVAS PRIMER SEMESTRE	21	4
doble programa	2	0
REINTEGRO	13	3
POBLACIÓN FINAL DE CIERRE DE SEMESTRE	126	106
% Deserción	10%	9%
REPORTE SNIES	126	106

Avances en investigación

Durante el 2021 se continuó trabajando sobre el desarrollo de investigación aplicada en ICSEF. Se registró el grupo de investigación: **Región, Servicio y Emprendimiento - Código COL0215133** con sus respectivas líneas de investigación a saber:

Línea de investigación 1: Hospitalidad, turismo y mujer. Esta línea cuenta con un Proyecto que busca crear un Observatorio sobre Mujer y Turismo que sea referente nacional e internacional en este tema.

Línea de investigación 2: Aprendizaje significativo en la formación de la hospitalidad y el turismo.

Líneas de investigación 3. Tendencias gastronómicas y de la producción alimentaria

Avances en proyección social

En cuanto esta función tan importante para ICSEF y en el marco de la pandemia, ICSEF adelantó con una donación internacional de AHF entidad americana el proyecto ICSEF a la Vereda que busca llevar educación y buenas prácticas nutricionales y de higiene a las personas de veredas con escasas condiciones socioeconómicas.

ICSEF acompañó a las egresadas dentro de las limitantes de movilidad existentes. De igual manera, apoyó algunas iniciativas de los gobiernos locales con participación en ferias locales y en Agroexpo.

Autoevaluación y autorregulación institucional

ICSEF adelantó durante el año 2021 el proceso de autoevaluación institucional con fines de verificación y evaluación de las condiciones institucionales las cuales deben ser demostradas integralmente ante el Ministerio de Educación Nacional para poder solicitar la renovación de los programas actuales y solicitar nuevos.

Para tal efecto adelantó:

1. Revisión y actualización de todos los componentes estratégicos – misión, visión, propósitos, propuesta de valor, Proyecto Educativo Institucional – PEI, Plan de Desarrollo, Frentes estratégicos, entre otros.
2. Revisión y actualización de políticas institucionales orientadores de las funciones sustantivas de la educación superior y del gobierno institucional.
3. Revisión y actualización del Reglamento de Estudiantes y del Estatuto Profesor, Reglamento Interno de Trabajo, Modelo de Bienestar, entre otros.
4. Revisión y actualización de los modelos de sostenibilidad institucional, bienestar, gobernabilidad, financiero, entre otros.

Para concluir, se puede afirmar que el año 2021 fue un año de reflexión y crecimiento académico de ICSEF. El 15 de junio se celebraron los 50 años de ICSEF y el 24 de septiembre los 24 años de ICSEF en la Provincia del Sumapaz.



Fusagasugá, marzo 17, 2022